

2023 学校評価アンケート結果 <生徒>

アンケート回答数 1年 345人 2年 323人 3年 323人 全体 992人

1. 予習や復習を中心として、自主的に学習できていますか。

- ①非常にできている ②できている ③あまりできていない ④全くできていない

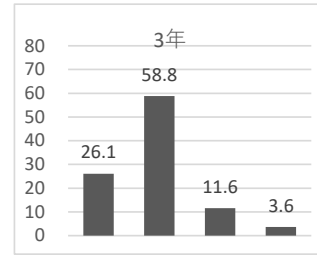
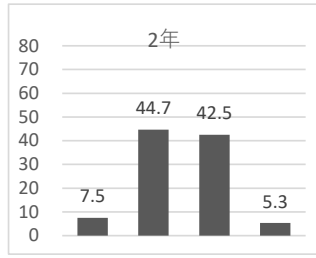
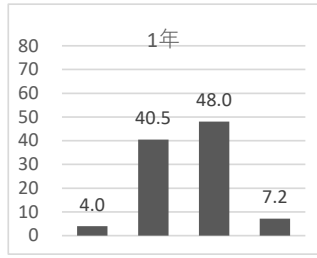

	①	②	③	④
2023	4.0	40.5	48.0	7.2
2022	2.1	43.6	47.6	6.7
2021	6.3	48.0	40.8	4.8
2020	5.5	35.9	47.0	11.0
2019	4.5	37.6	46.0	11.9
2018	3.1	30.0	48.7	17.9

	①	②	③	④
2023	7.5	44.7	42.5	5.3
2022	7.9	36.8	48.5	6.4
2021	12.6	48.3	34.7	4.4
2020	4.9	50.7	39.8	4.6
2019	6.0	31.8	50.7	11.5
2018	4.6	36.8	48.4	10.3

	①	②	③	④
2023	26.1	58.8	11.6	3.6
2022	20.4	62.7	13.8	3.1
2021	21.5	63.4	11.1	4.0
2020	23.3	55.2	20.3	1.2
2019	18.0	56.2	20.7	5.0
2018	12.1	61.2	23.2	3.5

1で③または④を選んだ人は、主な原因を回答してください。(複数可)

- ①自分の意欲 ②部活動 ③塾のため時間がとれない ④学習が特定の教科に偏る ⑤その他

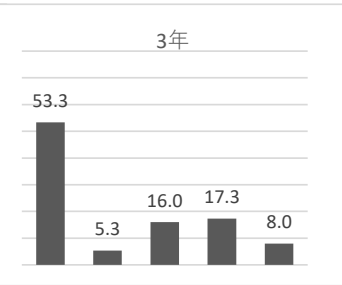
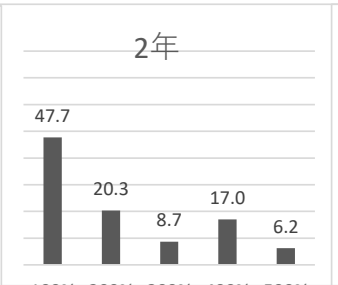
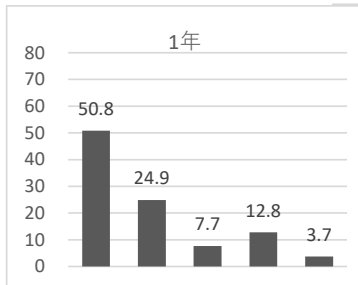

	①	②	③	④	⑤	①	②	③	④	⑤	①	②	③	④	⑤	
2023	50.8	24.9	7.7	12.8	3.7	47.7	20.3	8.7	17.0	6.2	53.3	5.3	16.0	17.3	8.0	2023
2022	48.5	24.1	5.4	16.0	6.0	50.3	19.7	10.0	14.7	5.3	52.1	6.4	10.6	18.1	12.8	2022
2021	51.7	21.1	8.3	14.9	4.1	45.5	12.0	9.6	16.7	5.7	44.4	10.1	16.2	16.2	13.1	2021
2020	49.8	25.4	7.1	13.3	5.6	46.1	17.2	8.6	10.9	4.9	42.1	3.3	11.6	29.8	7.4	2020
2019	46.3	23.7	11.3	13.3	5.6	49.0	22.6	10.0	17.8	4.6	44.4	5.3	13.5	24.1	12.8	2019
2018	49.0	21.9	7.4	16.2	5.5	49.7	18.4	9.2	16.5	6.3	69.9	3.2	15.1	26.9	18.3	2018

- ⑤その他 ・体調不良 ・登下校の時間が長く、帰る時間が遅くなるから ・学校から帰ると疲れ果てて、勉強どころではない、すぐ寝てしまう ・委員会の時間が多すぎる ・趣味の時間が多く、なかなか勉強時間を確保できない ・コロナウイルス後遺症の副腎ホルモン低下による頭痛・倦怠感等の体調不良

設問2以降の選択肢

- ①「はい」 ②どちらかといえば「はい」 ③どちらかといえば「いいえ」 ④「いいえ」

2. 本校の授業は分かりやすいですか。

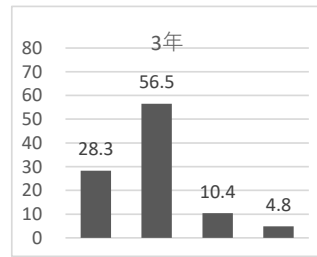
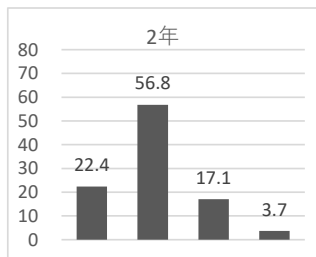
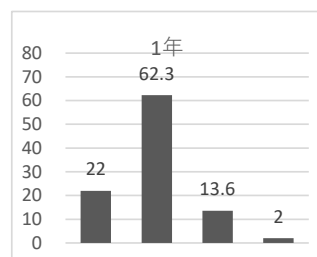

	①	②	③	④
2023	22	62.3	13.6	2
2022	29.2	54.7	13.7	2.4
2021	34.9	55.7	6.6	2.7
2020	29.4	54.5	12.4	3.7
2019	24.2	55.3	16.3	4.2
2018	25.2	57.7	14.8	2.2

	①	②	③	④
2023	22.4	56.8	17.1	3.7
2022	21.9	57	17	3.8
2021	23.7	57	15.8	3.5
2020	22.5	60.4	13.4	3.7
2019	24.6	59.6	11.5	4.3
2018	17	61.6	17.6	3.7

	①	②	③	④
2023	28.3	56.5	10.4	4.8
2022	21.6	53.3	19.1	6
2021	24	64	9.3	2.7
2020	32.8	54.4	10.9	1.8
2019	20.3	60.3	16.2	3.2
2018	18.4	59.8	18.1	3.8

3. (普通科の生徒のみ) 本校の65分授業は、学力の向上に適していると思いますか。

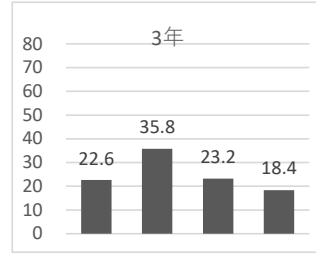
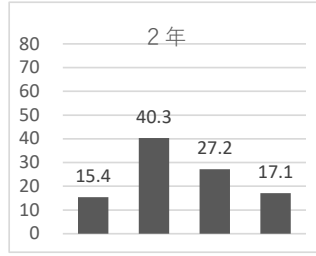
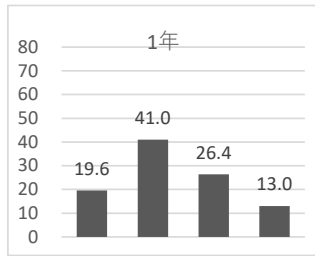

	①	②	③	④
2023	19.6	41.0	26.4	13.0
2022	13.6	38.8	31.1	16.5
2021	23.3	47.0	22.7	7.0
2020	28.7	42.3	21.8	7.3
2019	33.6	37.1	18.7	10.6
2018	26.6	43.7	20.9	8.9

	①	②	③	④
2023	15.4	40.3	27.2	17.1
2022	17.7	31.9	29.0	21.3
2021	26.9	41.5	18.0	13.3
2020	28.9	35.8	25.2	10.1
2019	25.7	43.2	22.5	8.6
2018	24.8	44.3	18.3	12.7

	①	②	③	④
2023	22.6	35.8	23.2	18.4
2022	29.1	34.4	22.8	13.6
2021	33.3	43.3	16.2	7.3
2020	33.0	45.3	15.7	5.7
2019	36.5	42.7	13.7	7.2
2018	31.0	47.3	14.4	7.3

4. 遅刻をしないなどの基本的な生活習慣は身につけていますか。

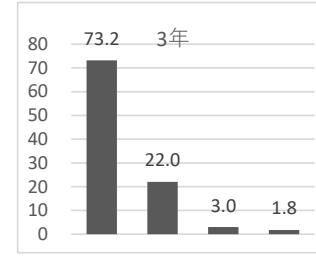
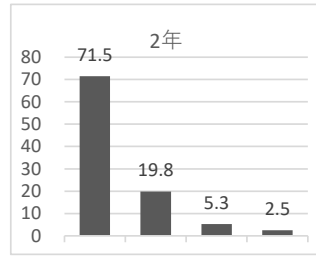
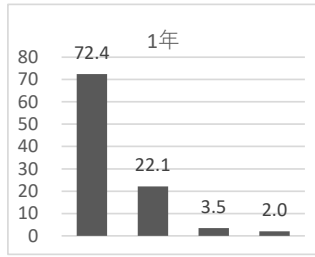

	①	②	③	④
2023	72.4	22.1	3.5	2.0
2022	72.3	20.7	5.8	1.2
2021	74.8	22.2	2.4	0.6
2020	78.3	18.6	2.6	0.6
2019	81.6	15.3	2.3	0.8
2018	81.8	14.0	3.6	0.6

	①	②	③	④
2023	71.5	19.8	5.3	2.5
2022	74.3	20.5	3.5	1.8
2021	71.2	25.9	2.8	0.0
2020	76.5	19.5	3.7	0.3
2019	74.1	20.2	4.3	1.4
2018	74.5	19.5	4.0	2.0

	①	②	③	④
2023	73.2	22.0	3.0	1.8
2022	76.3	18.1	4.4	1.3
2021	74.6	19.7	4.3	1.3
2020	80.5	16.2	2.7	0.6
2019	75.3	20.8	3.0	0.9
2018	71.3	21.6	5.3	1.8

5. 先生方や外来の方を見かけたら、自分から挨拶をしていますか。

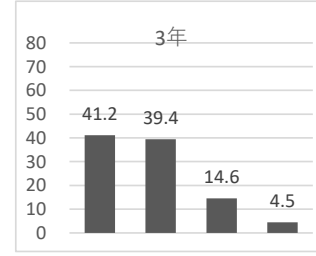
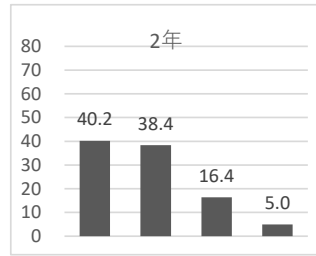
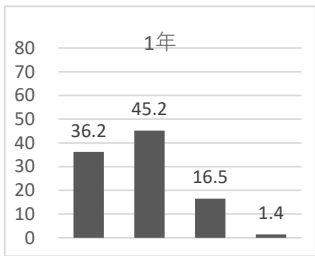

	①	②	③	④
2023	36.2	45.2	16.5	1.4
2022	38.3	42.6	14.6	4.6
2021	42.8	44.0	10.8	2.4
2020	46.2	38.4	14.8	0.6
2019	44.9	42.7	10.7	1.7
2018	45.4	38.7	13.7	2.2

	①	②	③	④
2023	40.2	38.4	16.4	5.0
2022	53.5	32.2	9.9	4.4
2021	42.1	41.1	13.9	2.8
2020	44.7	39.3	12.6	3.4
2019	43.1	40.9	13.4	2.6
2018	45.5	41.0	9.0	4.5

	①	②	③	④
2023	41.2	39.4	14.6	4.5
2022	38.8	43.4	12.8	5.0
2021	38.1	41.5	15.7	4.3
2020	43.4	41.6	12.4	2.7
2019	42.5	44.8	11.2	1.5
2018	41.6	46.9	8.5	2.9

6. あなたは学校生活にふさわしい身だしなみ(頭髪や服装など)をしていますか。

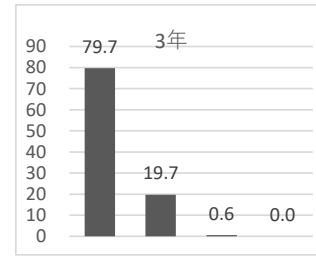
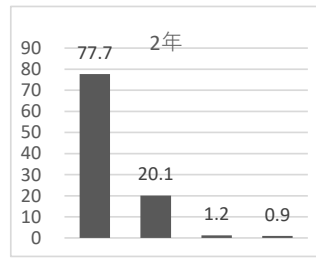
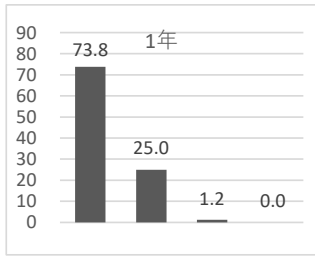

	①	②	③	④
2023	73.8	25.0	1.2	0.0
2022	78.1	21.3	0.6	0.0
2021	79.3	19.8	0.6	0.3
2020	84.8	14.9	0.3	0.0
2019	84.0	14.9	0.8	0.3
2018	77.3	21.3	1.4	0.0

	①	②	③	④
2023	77.7	20.1	1.2	0.9
2022	83.3	15.2	0.6	0.9
2021	84.8	13.7	1.6	0.0
2020	84.8	14.0	0.9	0.3
2019	74.9	22.2	2.0	0.9
2018	76.8	21.8	1.1	0.3

	①	②	③	④
2023	79.7	19.7	0.6	0.0
2022	82.8	16.9	0.3	0.0
2021	78.9	19.7	1.3	0.0
2020	86.4	12.8	0.6	0.3
2019	77.0	20.9	2.1	0.0
2018	72.1	25.2	0.8	0.9

7. あなたは学校生活で良い人間関係を築くことができていると思いますか。

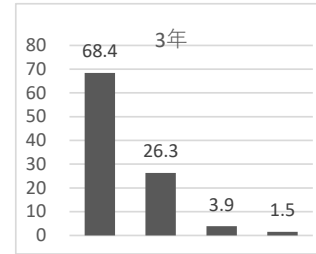
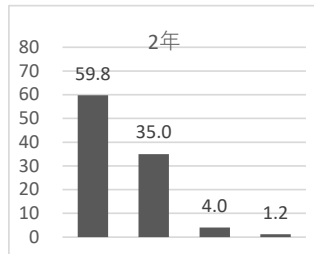
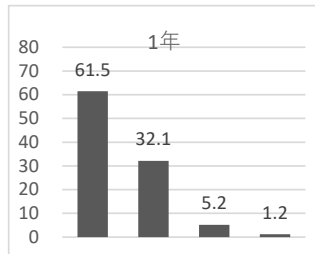

	①	②	③	④
2023	61.5	32.1	5.2	1.2
2022	59.0	37.4	2.7	0.9
2021	63.1	31.5	4.2	1.2
2020	62.3	31.0	6.1	0.6
2019	58.1	34.8	4.8	2.2
2018	53.5	38.4	6.4	1.7

	①	②	③	④
2023	59.8	35.0	4.0	1.2
2022	62.3	28.7	6.7	2.3
2021	66.7	29.2	2.9	1.3
2020	61.2	35.3	2.6	0.9
2019	54.9	38.3	6.0	0.9
2018	56.2	35.9	6.5	1.4

	①	②	③	④
2023	68.4	26.3	3.9	1.5
2022	67.8	29.1	2.5	0.6
2021	67.7	27.9	4.0	0.3
2020	63.9	31.1	3.8	1.2
2019	61.9	33.0	3.8	1.2
2018	56.6	35.5	6.5	1.5

8. 本校での部活動は、活発に行われていると思いますか。

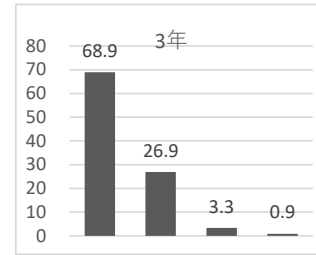
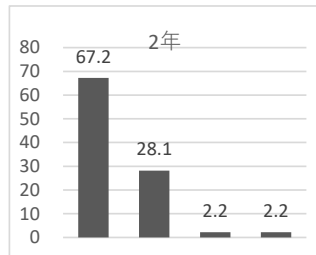
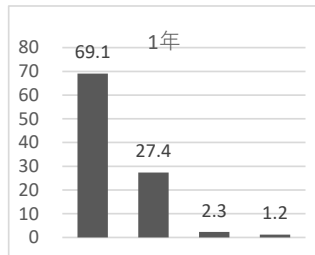

	①	②	③	④
2023	69.1	27.4	2.3	1.2
2022	68.2	26.6	3.7	1.5
2021	66.9	28.9	3.6	0.6
2020	72.7	24.3	2.1	0.9
2019	62.3	31.4	4.2	2.0
2018	62.4	31.2	4.5	2.0

	①	②	③	④
2023	67.2	28.1	2.2	2.2
2022	68.9	26.4	2.9	1.8
2021	61.9	29.5	7.1	1.6
2020	62.5	31.7	4.1	1.7
2019	59.7	30.3	6.3	3.7
2018	56.9	35.7	5.4	2.0

	①	②	③	④
2023	68.9	26.9	3.3	0.9
2022	64.8	30.5	3.5	1.3
2021	55.6	38.0	6.1	0.3
2020	57.7	34.5	6.0	1.8
2019	57.1	36.6	4.8	1.5
2018	52.5	38.1	7.1	2.4

9. 学校生活がより充実したと思う行事は何ですか。

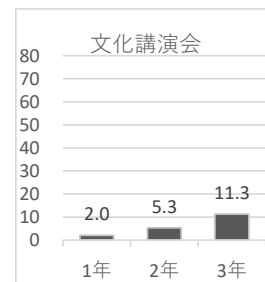
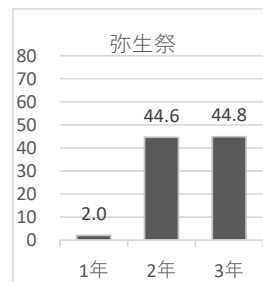
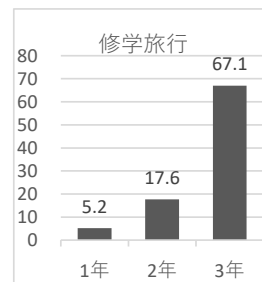
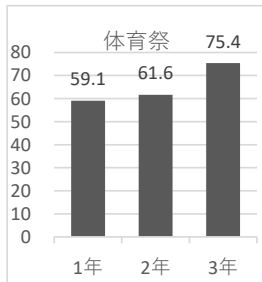
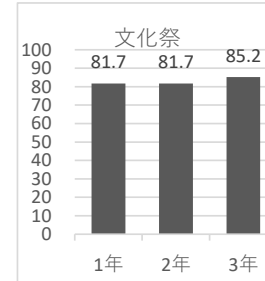
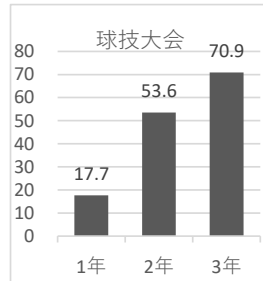
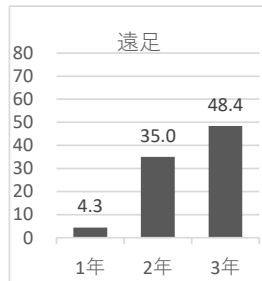
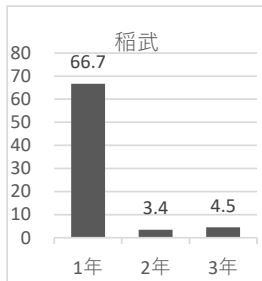

その他

・定期考査

10. 図書館は利用しやすく、本や資料が整備されていると思いますか。

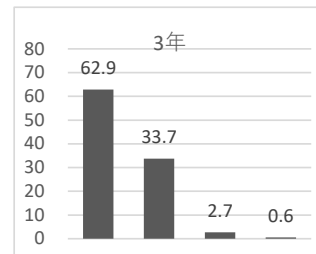
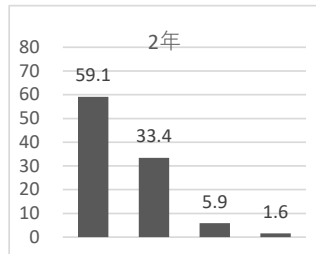
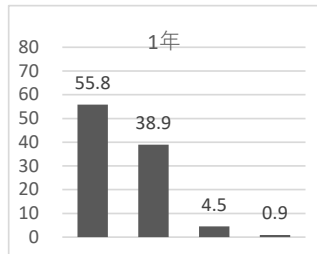

	①	②	③	④
2023	55.8	38.9	4.5	0.9
2022	57.0	37.8	3.7	1.5
2021	53.3	42.1	3.6	0.9
2020	59.3	35.5	3.8	1.2
2019	52.6	36.9	7.7	2.9
2018	57.9	30.6	9.3	2.2

	①	②	③	④
2023	59.1	33.4	5.9	1.6
2022	55.4	37.4	4.5	2.7
2021	57.6	35.7	4.5	2.3
2020	55.4	37.1	4.8	2.7
2019	54.0	36.0	7.4	2.6
2018	48.7	40.5	9.7	1.1

	①	②	③	④
2023	62.9	33.7	2.7	0.6
2022	59.2	37.6	2.5	0.6
2021	63.6	33.0	2.7	0.7
2020	63.9	29.2	5.1	1.8
2019	62.2	35.1	0.6	2.1
2018	56.3	38.2	3.8	1.7

11. 進路相談がしやすい環境だと思いますか。

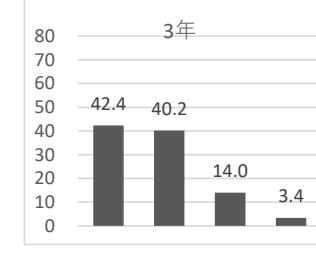
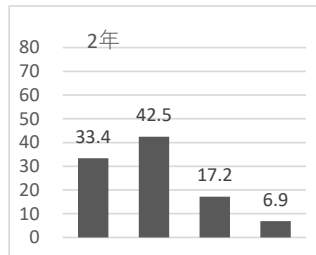
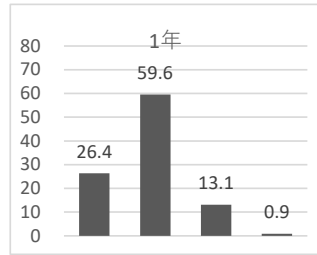

	①	②	③	④
2023	26.4	59.6	13.1	0.9
2022	28.2	50.9	18.1	2.8
2021	31.2	49.1	17.3	2.4
2020	32.6	52.5	11.6	3.0
2019	25.9	51.3	19.0	3.7
2018	22.0	52.5	19.8	5.6

	①	②	③	④
2023	33.4	42.5	17.2	6.9
2022	29.0	43.9	24.2	3.0
2021	29.5	48.1	17.3	5.1
2020	27.2	47.9	20.1	4.8
2019	26.1	50.4	19.5	3.7
2018	20.2	44.0	26.1	9.7

	①	②	③	④
2023	42.4	40.2	14.0	3.4
2022	35.6	46.4	13.2	4.4
2021	31.5	54.2	11.9	2.4
2020	34.7	49.0	13.1	3.0
2019	34.6	49.7	12.7	3.0
2018	23.2	52.2	18.5	6.2

12. 進路指導部から提供されている「進路だより」や「進路白書」、「受験体験記」などの情報は役立っていますか。

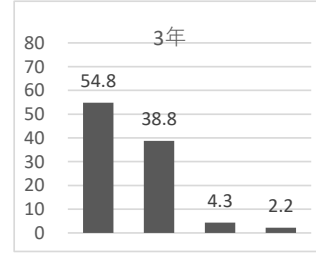
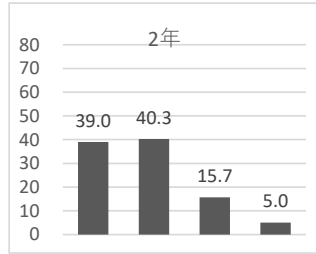
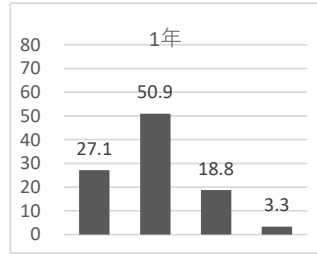

	①	②	③	④
2023	27.1	50.9	18.8	3.3
2022	32.0	40.9	21.2	5.8
2021	39.7	43.6	14.2	2.4
2020	30.2	47.4	18.6	3.8
2019	27.1	49.4	19.4	4.0
2018	24.7	48.9	20.8	5.6

	①	②	③	④
2023	39.0	40.3	15.7	5.0
2022	41.5	43.0	11.9	3.6
2021	45.5	44.2	7.4	2.9
2020	34.8	48.2	13.1	3.9
2019	33.9	47.1	14.7	4.3
2018	34.2	43.6	17.1	5.1

	①	②	③	④
2023	54.8	38.8	4.3	2.2
2022	53.9	37.5	6.3	2.2
2021	50.2	44.4	3.4	2.0
2020	53.6	39.8	4.8	1.8
2019	50.0	41.9	7.5	0.6
2018	43.4	46.9	7.3	2.3

13. あなたの本校での学校生活は、充実していると思いますか。

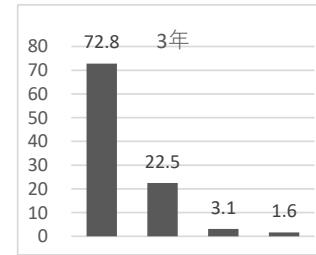
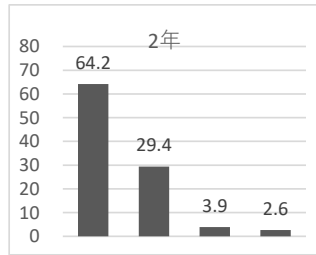
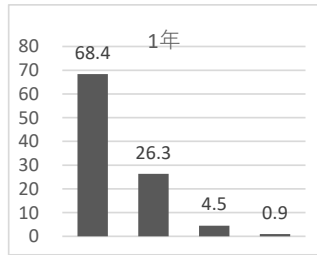

	①	②	③	④
2023	68.4	26.3	4.5	0.9
2022	63.2	32.2	4	0.6
2021	65.3	27.6	5	2.2
2020	67.8	26	4.7	1.5
2019	64.1	29.6	4.8	1.4
2018	59.2	34	4.2	2.5

	①	②	③	④
2023	64.2	29.4	3.9	2.6
2022	65.9	28.7	4.0	1.5
2021	55.7	35	6.1	3.2
2020	63.8	33.2	2.4	0.6
2019	60.1	33.2	4	2.6
2018	55.4	36.6	5.1	2.9

	①	②	③	④
2023	72.8	22.5	3.1	1.6
2022	63.1	30.3	4.5	2.2
2021	68.6	26.2	3.4	1.7
2020	67.3	28.5	2.4	1.5
2019	64.7	29.9	3.6	1.8
2018	59.1	34.5	4.7	1.8